Atlas

Kinea

uma empresa Itaú

Kinea Multimercado FI - Abril 2019

(CNPJ: 26.218.403/0001-03)

Rentabilidade Histórica

	JAN	FEV	MAR	ABR	MAI	JUN	JUL	AGO	SET	OUT	NOV	DEZ	ANO
2017	1,31%	2,68%	0,93%	1,57%	(0,95%)	0,93%	4,77%	1,43%	2,77%	0,21%	0,02%	0,68%	17,47%
CDI	1,09%	0,87%	1,05%	0,79%	0,93%	0,81%	0,80%	0,80%	0,64%	0,65%	0,57%	0,54%	9,95%
%CDI	120,66%	309,46%	88,33%	199,41%		114,03%	595,77%	178,20%	431,33%	32,11%	3,43%	125,43%	175,58%
2018	2,04%	1,56%	2,49%	2,33%	(1,42%)	1,16%	1,75%	(1,11%)	0,16%	3,65%	0,19%	1,61%	15,26%
CDI	0,58%	0,47%	0,53%	0,52%	0,52%	0,52%	0,54%	0,57%	0,47%	0,54%	0,49%	0,49%	6,42%
%CDI	349,32%	335,13%	468,36%	450,75%		223,74%	322,10%		35,07%	671,58%	38,38%	325,32%	237,54%
2019	3,25%	(0,46%)	(0,43%)	0,09%									2,42%
CDI	0,54%	0,49%	0,47%	0,52%									2,04%
%CDI	597,56%			18,04%									118,89%

Rentabilidade Acumulada | Patrimônio Líquido (R$ milhões)

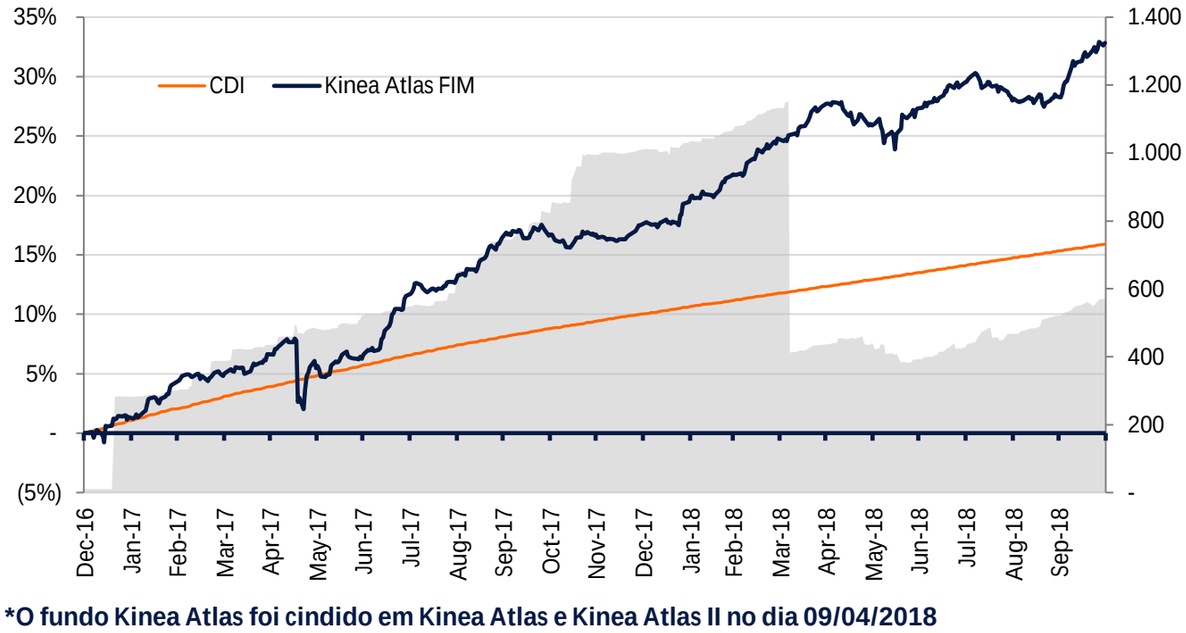

***O fundo Kinea Atlas foi cindido em Kinea Atlas e Kinea Atlas II no dia 09/04/2018**

Estatísticas

	12 meses	24 meses	36 meses	48 meses	Início
Rent. Absoluta	8,61%	30,04%	-	-	38,70%
CDI	6,34%	14,98%	-	-	19,46%
% CDI	135,74%	200,56%	-	-	198,87%
Vol. Anualizada	4,56%	5,56%	-	-	5,42%

	Rent. Abs.	% CDI	Mês
Maior retorno mensal (desde o início)	4,77%	671,58%	jul/17
Pior retorno mensal (desde o início)	(1,42%)	-	mai/18
Média retorno mensal (desde o início)	1,11%	176,87%	

Meses positivos	24		
Meses negativos	5		
Meses acima do CDI	17	Patr. Líq. Atual	752.571.392
Meses abaixo do CDI	12	Patr. Líq. Médio (12 m)*	586.401.824

Atribuição de Performance

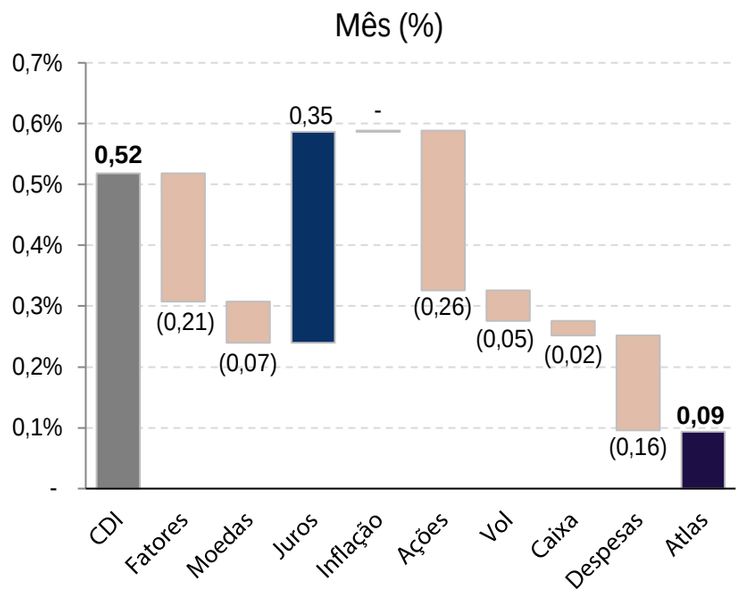

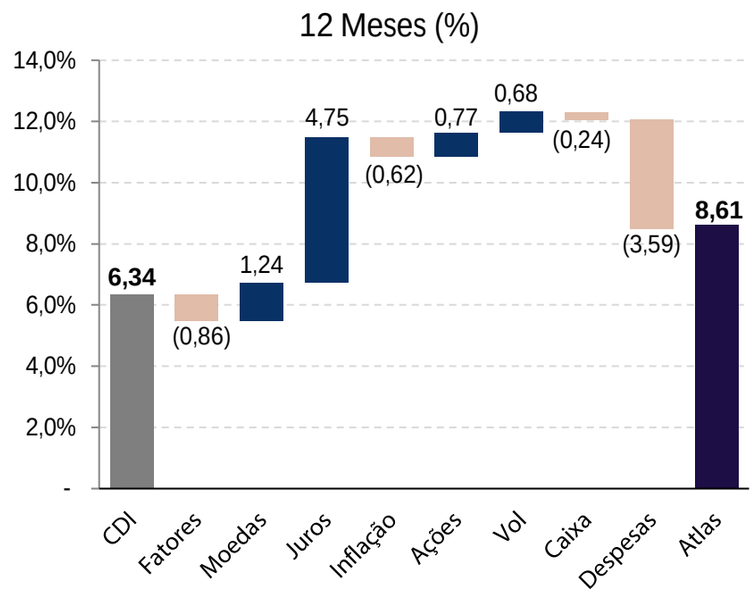

Objetivo do Fundo

O objetivo do FUNDO é aplicar seus recursos em ativos financeiros de diferentes naturezas e características, definindo as estratégias de investimento com base em cenários macroeconômicos de médio e longo prazo, atuando de forma direcional, sem o compromisso de concentração em nenhum ativo ou fator de risco em especial, observado que a rentabilidade do FUNDO será impactada em virtude dos custos e despesas do FUNDO, inclusive taxa de administração, se houver

Público alvo

O FUNDO, a critério do ADMINISTRADOR, receberá recursos de pessoas físicas e/ou jurídicas, clientes do
ADMINISTRADOR, do GESTOR ou de controladas, direta ou indiretamente, pela Itaú Unibanco Holding S.A.
Em 09 de abril de 2018, o público alvo mudou de público geral para investidor qualificado.

Categoria Anbima	Multimercado Macro	Taxa de Administração	2,00%	Solicitação de Aplic.	D+0
Código Anbima	432350			Cota de Resg.	D+29 dias corridos da solicitação
Gestor	Kinea Investimentos Ltda.	Taxa de Performance	20% do que exceder	Pagamento de Resg.	D+1 dia útil da conversão de cotas
Administrador	Intrag		100% do CDI		
Custodiante	Itaú Unibanco SA	Aplicação Inicial	R$ 10.000	Dados Bancários:	Banco Itaú (341)
Auditoria	PwC	Movimentação Mín.	R$ 10.000		Ag.: 8541 CC: 30767-7
Início do Fundo	29/dez/16	Saldo Mínimo	R$ 10.000	Conta SELIC	0003.32.64-2

* Fatores: estratégia quantitativa de apropriação de prêmios nos mercados de ações e opções internacionais. Os prêmios (fatores) possuem longa evidência empírica e são fundamentados economicamente.

Autorregulação ANBIMA
Gestão de Recursos

Kinea Investimentos Ltda.
Rua Minas da Prata, 30- 4º andar 04552-080
São Paulo - SP
Telefones: (55 11) 3073-8700 / 3073-8797 (fax)
kinea@kinea.com.br - www.kinea.com.br

Intrag DTVM Ltda
Praça Alfredo Egydio de Souza Aranha, 100
Torre Olavo Setúbal 04344-902 São Paulo SP
intrag@itau-unibanco.com.br

Este material foi elaborado pela Kinea (Kinea Investimentos Ltda e Kinea Private Equity Investimentos S.A.), empresa do Grupo Itaú Unibanco. A Kinea não comercializa e nem distribui cotas de fundos de investimentos. Leia o regulamento e demais documentos legais do fundo antes de investir. Os fundos são supervisionados e fiscalizados pela Comissão de Valores Mobiliários – CVM. Os fundos de condomínio aberto e não destinados a investidores qualificados possuem lâminas de informações essenciais. A descrição do tipo ANBIMA consta no formulário de informações complementares. Estes documentos podem ser consultados no site da CVM http://www.cvm.gov.br/ ou no site dos respectivos Administradores dos fundos. Não há garantia de tratamento tributário de longo prazo para os fundos que informam buscar este tratamento no regulamento. Os fundos da Kinea não são registrados nos Estados Unidos da América sob o Investment Company Act de 1940 ou sob o Securities Act de 1933. Não podem ser oferecidos ou vendidos nos Estados Unidos da América ou em qualquer um de seus territórios, possessões ou áreas sujeitas a sua jurisdição, ou a pessoas que sejam consideradas como U.S. Persons para fins da regulamentação de mercado de capitais norte-americana. Os Fundos de Investimento da Kinea podem apresentar um alto grau de volatilidade e risco. Alguns fundos informam no regulamento que utilizam estratégias com derivativos como parte de sua política de investimento, que da forma que são adotadas, podem resultar em perdas de patrimônio financeiro para seus cotistas superiores ao capital aplicado, obrigando o cotista a aportar recursos adicionais para cobertura do fundo. É recomendada uma avaliação de performance de fundos de investimento em análise de no mínimo 12 meses. A rentabilidade passada não garante a rentabilidade futura e fundos de investimento não são garantidos pela Instituição Administradora, ou por qualquer mecanismo de seguro, ou ainda pelo Fundo Garantidor de Créditos – FGC. Os Fundos de Investimento em Participações seguem a ICVM 578, portanto são condomínios fechados em que as cotas somente são resgatadas ao término do prazo de duração do fundo. Esta modalidade concentra a carteira em poucos ativos de baixa liquidez, o que pode resultar em perdas de patrimônio financeiro para seus cotistas que podem superar o capital aplicado, acarretando na obrigatoriedade do cotista aportar recursos adicionais para cobertura do fundo no caso de resultado negativo. Os Fundos de Investimento Imobiliário seguem a ICVM571, portanto são condomínios fechados em que as cotas não são resgatáveis onde os cotistas podem ter dificuldade em alienar suas cotas no mercado secundário. As opiniões, estimativas e projeções refletem o atual julgamento do responsável pelo seu conteúdo na data de sua divulgação e estão, portanto, sujeitas a alterações sem aviso prévio. As projeções utilizam dados históricos e suposições, de forma que devem ser realizadas as seguintes advertências: (1) Não estão livres de erros; (2) Não é possível garantir que os cenários obtidos venham efetivamente a ocorrer; (3) Não configuram, em nenhuma hipótese, promessa ou garantia de retorno esperado nem de exposição máxima de perda; e (4) Não devem ser utilizadas para embasar nenhum procedimento administrativo perante órgãos fiscalizadores ou reguladores. Este conteúdo é informativo e não constitui nem deve ser interpretado como oferta ou solicitação de compra ou venda de valores mobiliários, instrumento financeiro ou de participação em qualquer estratégia de negócios específica, qualquer que seja a jurisdição. Algumas das informações aqui contidas foram obtidas com base em dados de mercado e de fontes públicas consideradas confiáveis. O Grupo Itaú Unibanco e a Kinea não declaram ou garantem, de forma expressa ou implícita, a integridade, confiabilidade ou exatidão de tais informações e se eximem de qualquer responsabilidade por quaisquer prejuízos, diretos ou indiretos, que venham a decorrer da utilização desse material e de seu conteúdo. Esse material não pode ser reproduzido ou redistribuído para qualquer pessoa, no todo ou em parte, qualquer que seja o propósito, sem o prévio consentimento por escrito da Kinea. Quaisquer outras informações ou esclarecimentos sobre o Fundo poderão ser obtidos com o Administrador e o Gestor, através do e-mail: contato@kinea.com.br.